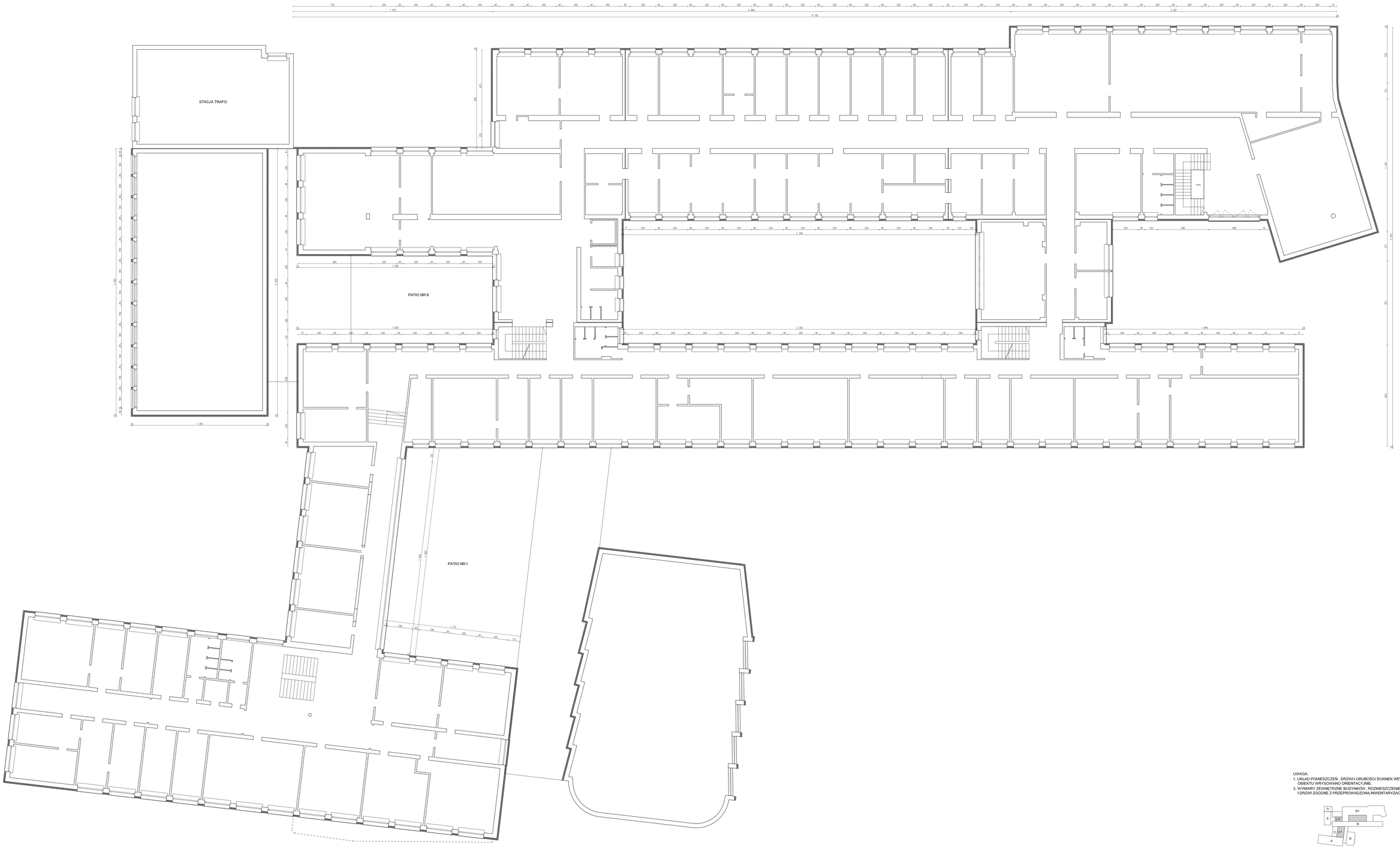


UWAGA:
1. UKŁAD POMIESZCZEŃ , DRZWI I GRUBOŚCI ŚCIANEK WEWNĄTRZ OBIEKTU WRYSOWANO ORIENTACYJNIE.
2. WYMIARY ZEWNĘTRZNE BUDYNKÓW , ROZMIESZCZENIE OKIEN I DRZWI ZGODNE Z PRZEPROWADZONĄ INWENTARYZACJĄ.




LEGENDA:
PROJEKTOWANE DOCIEPLENIE ŚCIAN STYROPIANEM GR.14 CM

| | | | | | | | |
|---|---|---|---|---|---|---|---|
| Projektował | mgr inż. arch. Sewer Sułima Samujło | Podpis | Nr uprawnień | Data | 10.2010 | Pracownia | PM |
| Opracował | | | | | | Inwestor: | Akademia im. Jana Długosza 42-200 Częstochowa , ul. Waszyngtona 4/8 |
| Sprawdził | | | | | | Tytuł | Projekt wykonawczy termomodernizacji budynku dydaktycznego Akademii im. Jana Długosza przy Al. Armii Krajowej 13/15 w Częstochowie |
| Kier. Proj. | inż. Janusz Nowakowski | | | | 10.2010 | Skalka | PW |
| | | | | | | Branża: | ARCHITEKTURA |
| | | | | | | Nazwa rysunku: | RZUT I PIĘTRA |
| | | | | | | Skala | 1:100 |
| | | | | | | Nr rys. | B.1188 - 2 |

**BIURO PROJEKTOWO - USŁUGOWE " INPRO " Spółka z o.o.**